



# Informe de Gestión 2024

# CONTENIDO

1

**Sede nu3 Villas de San Pablo**

2

**Proyectos ejecutados**

3

**Unidades Productivas**

4

**Ejecución de Dirección Sept 2024**

5

**Proyección 2025**

1

Sede nu3 VSP



## Nuestra Sede Social

Nuestra **sede nu3**, nuestra "**nave espacial**", está completamente terminada. Abrimos sus puertas desde el **1 de septiembre de 2024** y con este emocionante paso, comenzamos a trabajar para alcanzar otra dimensión en nuestro propósito. Con gran entusiasmo, hemos abierto nuestras puertas y ya comenzamos a brindar atención a la comunidad de **Villas de San Pablo**.

Esta innovadora instalación cuenta con **405 paneles** solares, reafirmando nuestro firme compromiso con la **sostenibilidad ambiental**. Además, para el año **2025**, planeamos obtener una certificación en los Objetivos de **Desarrollo Sostenible (ODS)**, fortaleciendo nuestra dedicación a construir un futuro más sostenible.





**Primera piedra  
14 de septiembre de 2021**



**Inicio de construcción  
29 de octubre de 2021**



**Cierre a diciembre 2021**



**Cierre a diciembre 2022**



**Cierre a diciembre 2023**



**Inauguración 01 de  
septiembre 2024**

2

Proyectos  
ejecutados

# PROYECTOS EJECUTADOS 2024

NO.	EMPRESA CONTRATANTE	NOMBRE DEL PROYECTO	REGIÓN	UBICACIÓN	VALOR TOTAL DEL CONTRATO	ESTADO
1	FSD + F. PROMIGAS	PROYECTO PANU3	ATLÁNTICO	BARRANQUILLA	\$ 9.277.310	ACTIVO
3	UT Barranquilla Progresa	PAE	ATLÁNTICO	BARRANQUILLA	\$ 7.743.280.803	EJECTUADO - EN PROCESO DE CIERRE
3	COMFAMILIAR	SUMINISTRO DE REFRIGERIOS	ATLÁNTICO	ATLÁNTICO	\$ 1.451.716.829	EJECUTADO - FINALIZADO
4	ACTUAR	CASA REFUGIO	ATLÁNTICO	BARRANQUILLA	\$ 278.000.000	EJECUTADO - ACTIVO
5	ACTUAR	CASA DE LA MUJER	ATLÁNTICO	BARRANQUILLA	\$ 238.000.000	EJECUTADO - ACTIVO
6	FUNDACION LUIS DIAZ	SUMINISTRO DE REFRIGERIOS	ATLÁNTICO	BARRANQUILLA	\$ 28.670.000	EJECUTADO - ACTIVO
7	FUNDACIÓN ASISTIR	SUMINISTRO DE ALIMENTOS	ATLÁNTICO	BARRANQUILLA	\$ 18.900.000	EJECUTADO - ACTIVO (ABRIL)
8	FUNDACARIBE	ADULTO MAYOR	ATLÁNTICO	BARRANQUILLA	\$ 1.198.397.200	EJECUTADO - FINALIZADO
9	CUC	ADULTO MAYOR	ATLÁNTICO	BARRANQUILLA	\$ 819.672.000	EJECUTADO - FINALIZADO

## PROYECTOS EJECUTADOS 2024

NO.	CONTRATANTE	NOMBRE DE LA MODALIDAD PROYECTO	REGIONAL DEPARTAMENTO	CIUDAD - MUNICIPIOS	VALOR TOTAL DEL CONTRATO	ESTADO
10	CRUZ ROJA	SUMINISTRO DE KITS ALIMENTARIOS	RIOHACHA	GUAJIRA	\$ 62.618.940	EJECUTADO - FINALIZADO
11	UNIBOL	SUMINISTRO GALLETAS	ATLÁNTICO	BARRANQUILLA	\$ 2.000.000	EN EJECUCIÓN (CONTRATO 2025)
12	CUC	SUMINISTRO ANCHETAS NAVIDEÑAS	ATLÁNTICO	BARRANQUILLA	\$ 1.596.800	EJECUTADO - FINALIZADO
13	LPR FOUNDATION	SUMINISTRO DE GALLETAS NAVIDEÑAS	ATLÁNTICO	BARRANQUILLA	\$ 216.000	EJECUTADO - FINALIZADO
14	GRUPO DIANA	SUMINISTROS DE ALIMENTOS	MAGDALENA	SITIONUEVO - PALERMO	\$ 1.750.000	EJECUTADO - FINALIZADO
15	TANGO	SUMINISTRO DE ALMUERZOS	ATLÁNTICO	BARRANQUILLA	\$ 800.000	EJECUTADO - FINALIZADO
16	GRUPO DIANA	SUMINISTRO DE REFRIGERIOS	MAGDALENA	SITIONUEVO - PALERMO	\$ 1.705.000	EJECUTADO - FINALIZADO
TOTAL CONTRATOS EJECUTADOS 2024					\$ 11.855.800.882	

## Presupuesto de Proyectos Ejecutados

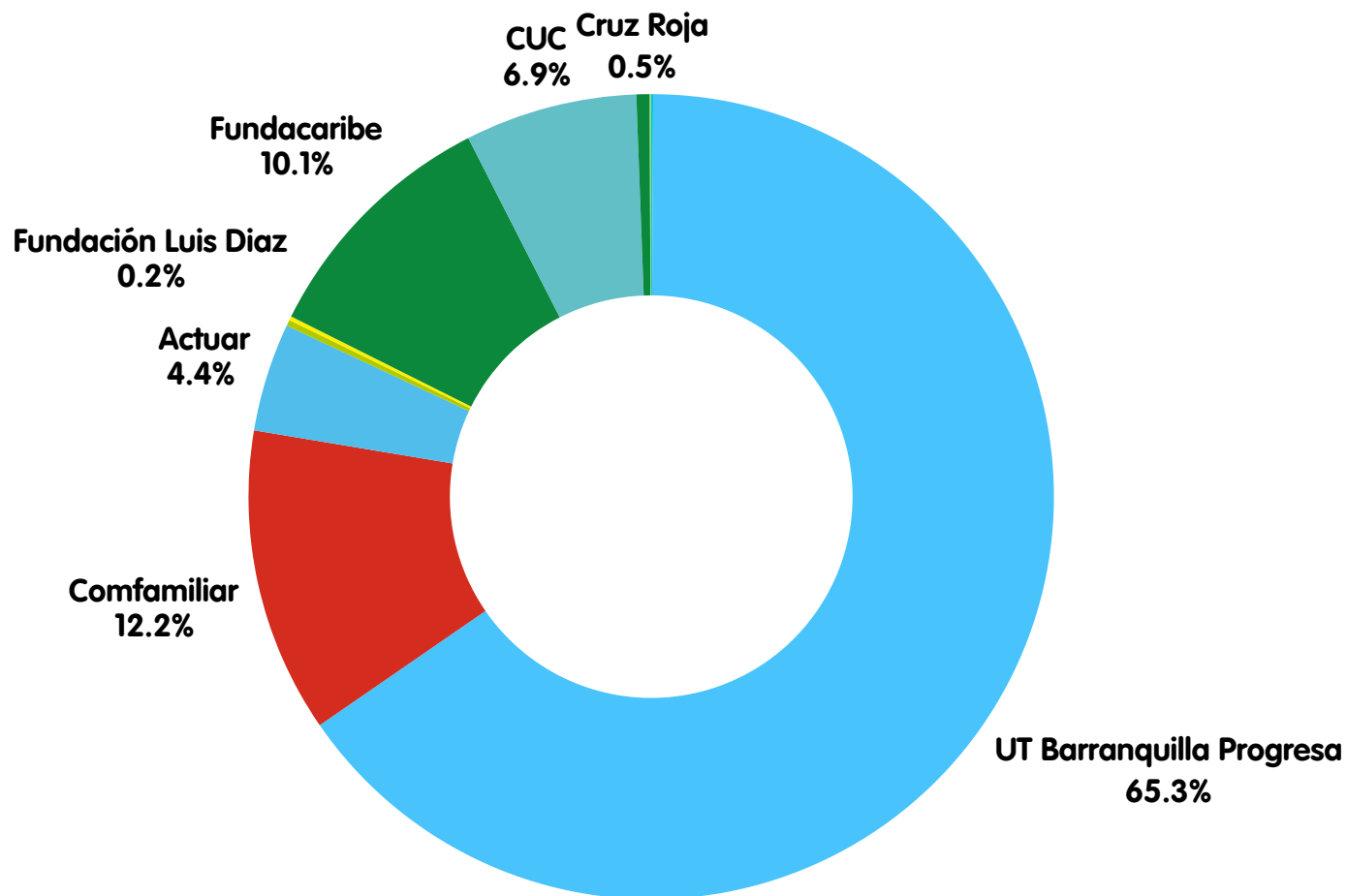

## No. de Participantes de otros proyectos

PROGRAMA	NO. DE PARTICIPANTES
Adulto Mayor – ALCALDÍA DE BARRANQUILLA	2.310
Actuar	39
Comfamiliar	970
Tango	40
Capacitación y formación Panu3	50
Proyecto Educativo panu3: FSD y F. Promigas (Empleabilidad y Emprendimiento)	60
Fundación LUIS DÍAZ	50
Fundación ASISTIR	43
Capacitación y formación menu3 - Fundación Santodomingo	50
Grupo Diana - Refrigerios	310
Grupo Corona - Refigerios	15
TOTAL	3.897

## No. de Participantes en Proyectos Ejecutados

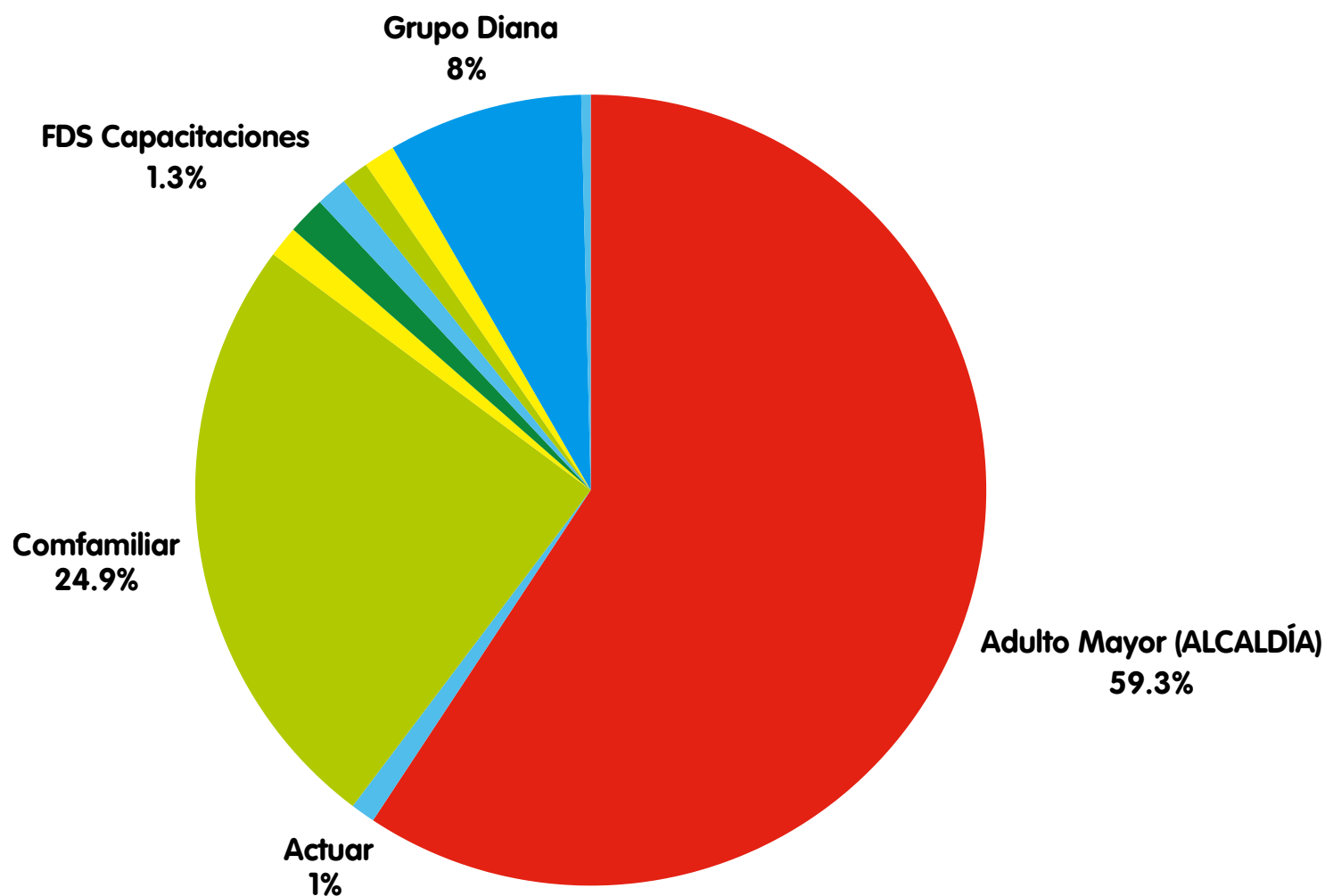

**TOTAL No DE PARTICIPANTES: 3.897**

3

# Unidades Productivas



# Unidades productivas

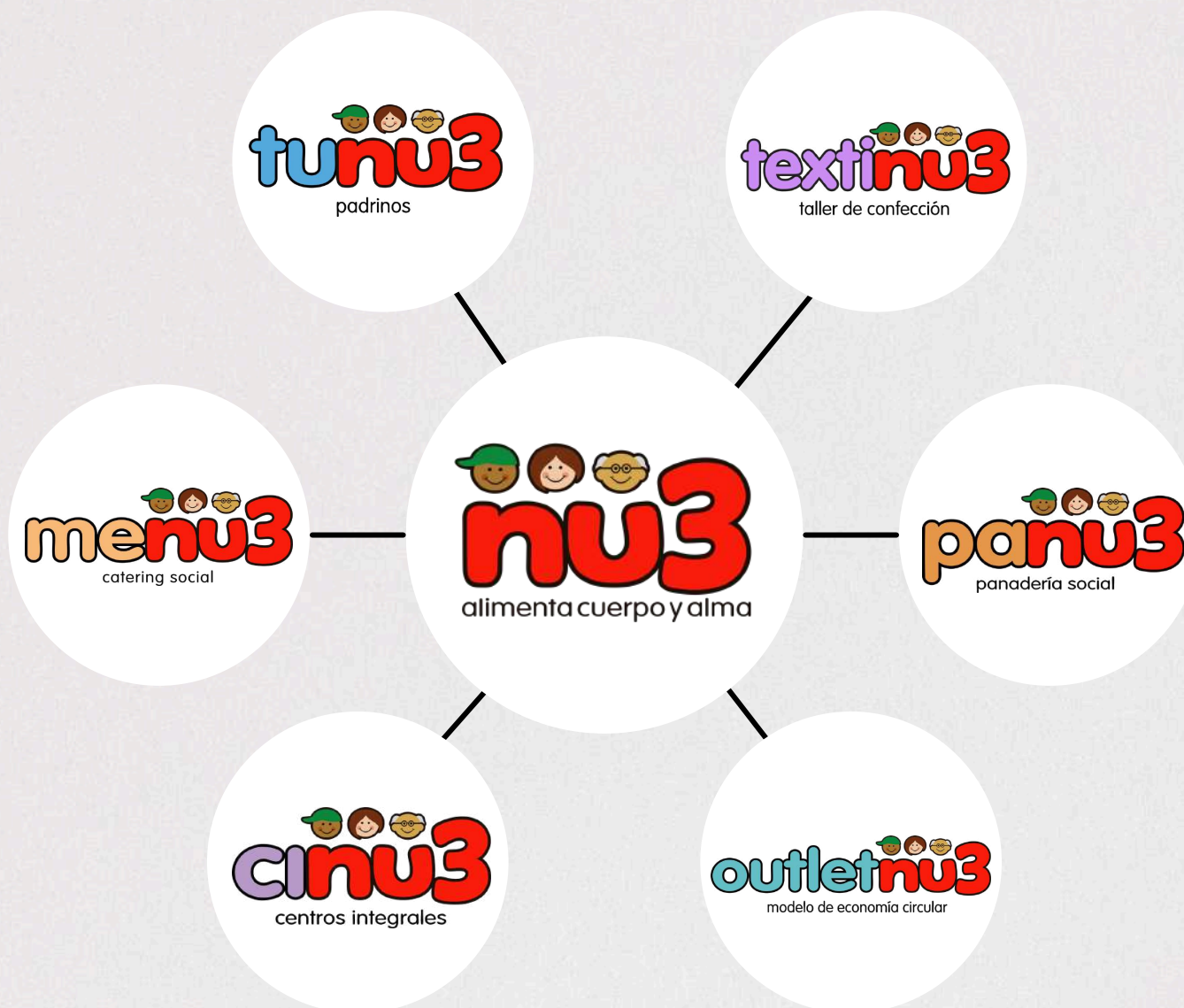



## Padrinos

Nuevos padrinos	22
Padrinos Activos	183
Beneficiarios	355

## Ingresos

Padrinos	\$ 121.839.037
Bonos Pan de Vida	\$ 190.000
Donaciones en Especie	\$ 2.629.420.489

# textinu3

taller de confección

En noviembre **del 2024**, se trasladaron las maquinas con el fin de empezar nuestra ruta de emprendimiento y empleabilidad al **complejo nu3** en **Villas de San Pablo**.

Las máquinas se encuentran en buen estado y en condiciones para seguir siendo usadas para producción.

**TOTAL: 16 MAQUINAS**

Hoy tenemos una madre cabeza de familia de Villas de San Pablo, frente a esta unidad de negocio encargada de venta y corte de telas cada una de telas recibidas en donación:

**TEXDORAL**  
S.A.S.





menu3  
catering social

En **2024**, debido a la mudanza, trasladamos nuestra cocina de **Malambo** a **Villas de San Pablo**. Hoy estamos operando con la finalidad de atender a nuestros **programas, capacitaciones, formación a la medida a todos nuestros beneficiarios..**

**TOTAL INGRESOS 2024:**  
**\$715.039.178 pesos.**



Inauguramos nuestra panadería social en noviembre, con el objetivo de establecer una nueva unidad de negocio que ofrezca una variedad de panes para nuestros aliados y realice importantes proyectos con cadenas reconocidas como **D1**. Para el año **2025**, proyectamos que **Panu3** pueda llevar a cabo grandes iniciativas y generar ingresos anuales superiores a los **7 mil millones de pesos**.

**TOTAL INGRESOS 2024:**  
**\$8.198.530 pesos.**





# outletnu3

modelo de economía circular

Durante el **2024**, volvimos a utilizar el nombre '**Outlet nu3**', que anteriormente se conocía como '**Tienda Social**'. Nuestro **Outlet** tuvo una destacada participación en eventos itinerantes como: **Puerto Colombia, Camaguey, Xuma, CUC, Litoplast, Universidad Americana, Somex, y Plaza de la Paz, entre otros**. El mes en el que se registró la mayor recaudación fue diciembre, alcanzando un total de más de **70 millones de pesos**.

**TOTAL INGRESOS 2024:**  
**\$303.083.995 pesos.**

**4**

# **Ejecución Dirección Ejecutiva 2024**



# Nuevo Modelo 360

Acompañamiento psicosocial 



Educación integral



Nutrición y seguridad alimentaria



Unidades de negocio  
(Emprendimiento y empleabilidad)

Sostenibilidad 



## Acompañamiento psicosocial

Brindamos apoyo integral a niñas, niños, adolescentes y sus familias, promoviendo el bienestar emocional y fortaleciendo sus habilidades socioemocionales.



## Educación Integral

Proporcionamos apoyo psicosocial continuo a nuestras familias con un objetivo en mente: sanar las herencias culturales. Buscamos evitar que repitan patrones de conducta que obstaculizan la prosperidad y la paz en sus comunidades, identificando posibles ideas de negocio y ofreciendo formación y capacitación a estas familias.



## Nutrición y seguridad alimentaria

Garantizamos que cada niño y niña reciba una alimentación balanceada, promoviendo hábitos saludables y acceso a alimentos nutritivos.



## Emprendimiento y empleabilidad

De acuerdo con nuestras unidades productivas, hemos elaborado dos rutas de generación de ingresos que ayudarán a las familias a cerrar la brecha de desigualdad y a aumentar sus ingresos. Para ello, hemos establecido dos rutas específicas que incluyen fases de intervención y un acompañamiento continuo para alcanzar los objetivos planteados.



## Sostenibilidad

No se trata únicamente de ofrecer apoyo inmediato, sino de impulsar cambios estructurales en las comunidades mediante estrategias que promuevan la autosuficiencia. En este momento, nuestro equipo está en proceso de capacitación para obtener la certificación en Objetivos de Desarrollo Sostenible.

# Nuevas alianzas y fortalecimientos



# Certificación en ODS



Certificación en ODS (**Objetivos de Desarrollo Sostenible**) y HACCP (**Análisis de Peligros y Puntos de Control Críticos**) conforme a los requisitos **CODEX 1969:2022**, para los servicios de: Alimentación de menu3 y panu3.

# Organigrama nu3

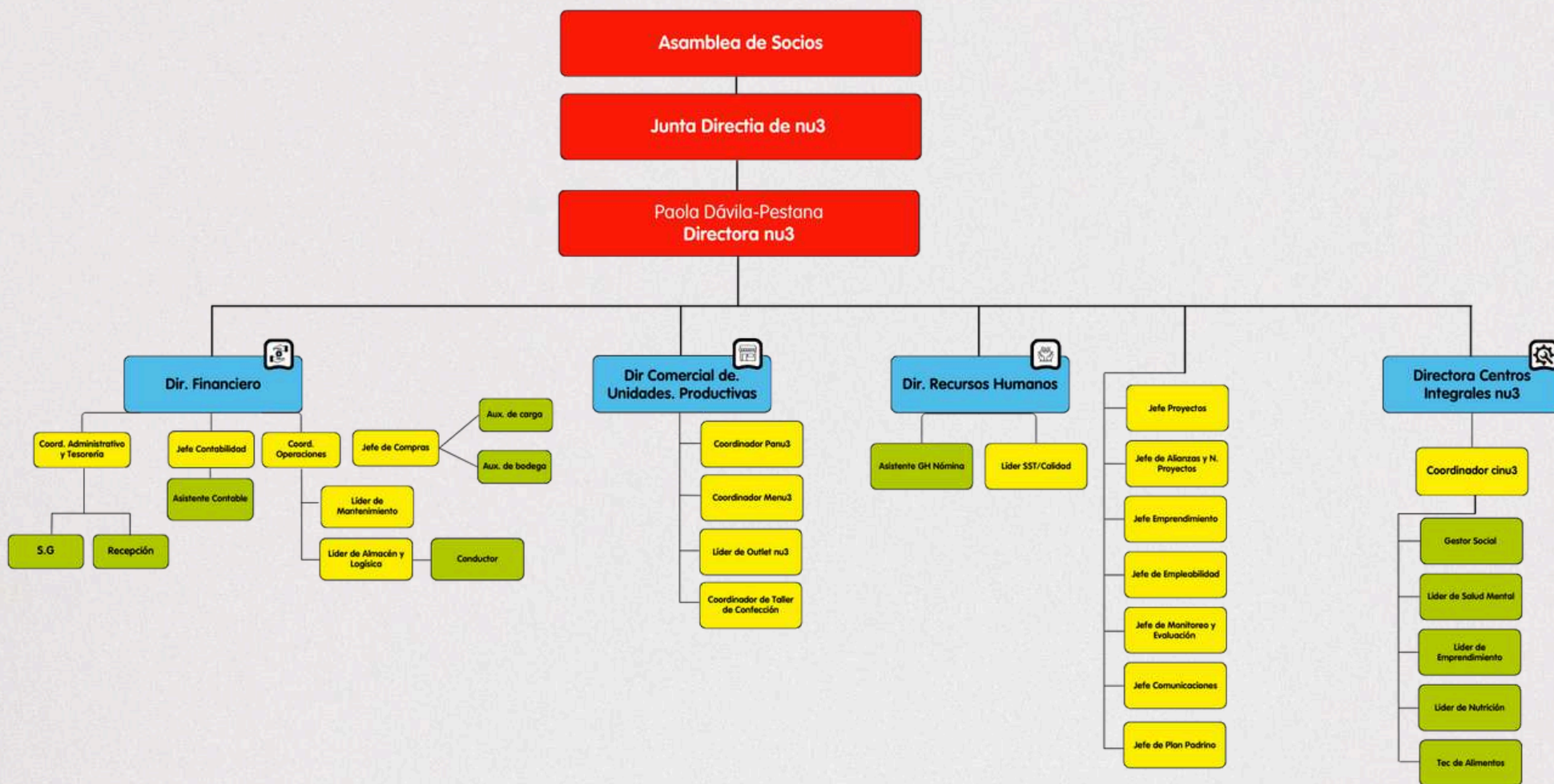

# Equipo de trabajo 2024

TIPO DE CONTRATO	NO. DE EMPLEADOS
DIRECTOS	14 COLABORADORES
TEMPORAL	11 COLABORADORES
PRESTACIÓN DE SERVICIOS	1 COLABORADOR
PASANTÍAS	1 COLABORADOR
TOTAL	27 COLABORADORES



**NÓMINA TOTAL: 128.486.607**

# 4.1 Centros Integrales







# Nuestros Centros Integrales



**4 Centros Integrales**

**547 beneficiarios en 2024**

Datos de Centros Integrales

UBICACIÓN		 Niños y niñas	 Adolescentes	 Mujeres gestantes y lactantes	 Adultos Mayores	TOTAL
Malambo, Atlántico.	Villa Esperanza	115	8	33	32	188
Villa Clarín, Magdalena.	Villa Clarín	93	32	2	93	138
La Chinita, Barranquilla.	La Chinita	112	33	10	36	191
Villas de San Pablo, Barranquilla.	VSP	30	0	0	0	30
TOTAL		350	73	45	79	547

Colectivos impactados

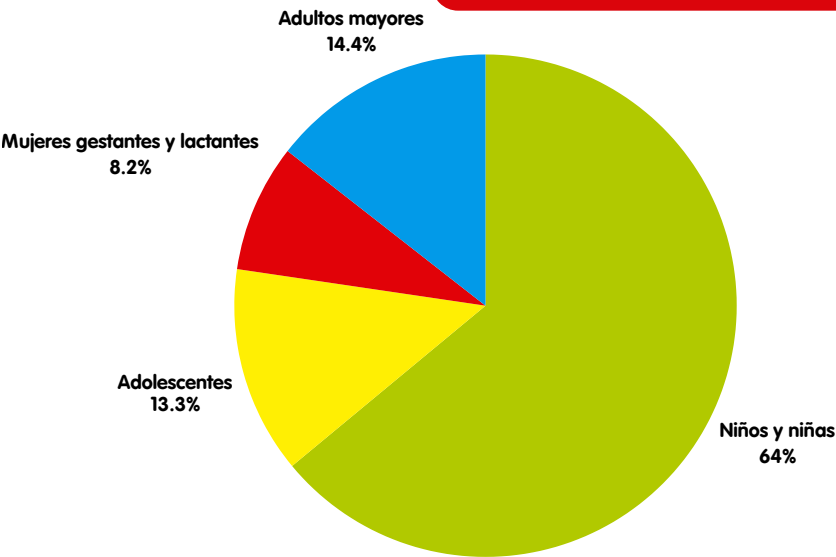

Población impactada por Centro Integral

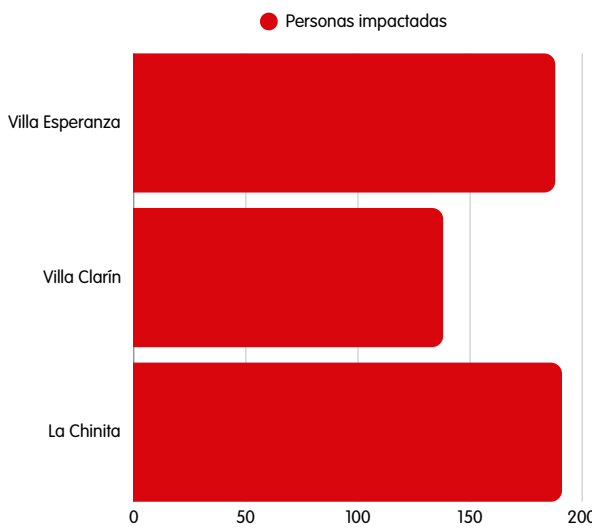

# Educación Integral

- **1.716 asistentes** a encuentros educativos
- **574 personas** recibieron charlas psicológicas
- **568 personas** recibieron charlas de nutrición
- **574 personas** participaron en actividades lúdicas



# Nutrición y Seguridad Alimentaria

- **489 personas** atendidas en jornadas de salud.
- **0 Embarazos** en los adolescentes del programa PES.
- **20.008** raciones de alimentos entregadas
- **7.120** refrigerios entregados
- **523** valoraciones nutricionales



# Emprendimiento y Empleabilidad

- **Objetivo:** Fortalecer las competencias para el trabajo de un grupo de mujeres y/o jóvenes en situación de vulnerabilidad, con el fin de facilitar sus posibilidades de acceso a oportunidades productivas.
- **Meta:** 20 personas empleadas.
- **Meta hasta ahora:** 12 personas empleadas



FUNDACIÓN  
PROMIGAS

Fundación  
Santo Domingo



## Indicadores de Impacto - Modelo 360

95%

### Educación Integral

Gracias al esfuerzo conjunto de nuestro equipo y aliados, hemos logrado un impacto significativo en las comunidades que servimos.

Este año con un **95% de la población beneficiaria** ha recibido apoyo educativo, mejorando su acceso a herramientas de aprendizaje esenciales.

95%

### Nutrición y seguridad alimentaria

Hemos alcanzado un **hito importante**, beneficiando con nuestra población con programas que promueven el acceso a **alimentos saludables** y garantizan la seguridad alimentaria en **comunidades vulnerables**.

60%

### Emprendimiento y Empleabilidad

Durante **2024**, a través de un proyecto en colaboración con la **Fundación Santodomingo y Promigas**, conseguimos emplear a **5 jóvenes de entre 21 y 25 años**, quienes actualmente reciben un salario mínimo más las **prestaciones legales correspondientes**.

## CAMPAÑA DE NAVIDAD

Villa Clarín



La Chinita



Villa Esperanza



Villas de San Pablo



+ 450 niños y niñas beneficiados.





TECNOGLASS  
ESWINDOWS  
fundación

KOAJ  
PERMODA LTDA



PROCAPS



STRATEGICOS  
EN SERVICIOS



OCEANTOWER  
BUSINESS CENTER



**CEIPA**

Powered by Arizona State University



E. Quatro



CORPORACIÓN UNIVERSITARIA  
AMERICANA  
INSTITUCIÓN UNIVERSITARIA



PROSPERIDAD SOCIAL



xuma



Entrega de lentes **Oftalmológico** en la jornada de salud con articulación con DPS para los niños de los **Cinu3** de **Malambo y La Chinita**.

Las siguientes empresas realizaron donaciones en la **vigencia 2024**:

- Permoda-Koaj
- Arthome Textil
- Texdoral
- Grupo Hada
- Procaps
- Ellipse
- Continente
- Tutto
- Inversiones Via Tropical
- Unibol
- Equatro

Las siguientes empresas realizaron donaciones de regalos para las fiestas de navidad de los niños en nuestros centros integrales: Wom, Xuma, Corporación Universitaria Americana, CEIPA, Spiga Food, CIA Travel, 4g Soluciones, BMC Seguros, Unibol, Ocean Towers, Fundación Tecnoglass, continente.

- **Donantes de regalos personas naturales:** Carolina Consuegra, Marcela Araujo, Liliana Hoyos, Cristina Dieppa.

# Convenios y Alianzas



PROSPERIDAD SOCIAL

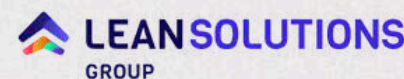
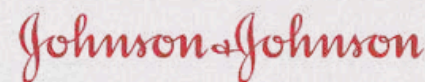

STRATEGICOS  
EN SERVICIOS



TECNOLASS  
ESWINDOWS  
fundación



ULTRACEM



IOM • OIM



UNIVERSIDAD  
DE LA COSTA  
1970



IOM • OIM



UNIVERSIDAD  
DE LA COSTA  
1970



5

Proyección 2025



# Proyección menu3



## Proyectos a ejecutar en 2025:

- Comfamiliar
- Fundacaribe - Adulto Mayor CDV
- Adulto Mayor CDV Al Parque
- Alcaldia de Barranquilla
- Fundación Santodomingo
- Ditar
- Universidad del Atlántico
- Fundacion Asistir
- Corporación Universitaria de la Costa
- Fundacion Luis Diaz
- Coremar

# Proyección Panu3



## Proyectos a ejecutar en 2025:

- Alcaldía de Barranquilla
- UNIBOL
- Ditar
- D1
- LPR foundation
- Comfamiliar
- Centros de Vida Al Parque
- Carrito Buenavista
- Panadería Gran Manzana
- Suministros de Alimentación Buenavista
- Cámara de Comercio

## Patrocinio para nuestros Centros Integrales



### **Centros Integrales Patrocinado:**

- Centro Integral Villa Clarín (Andes Global Training).

### **Centros Integrales pendiente en proceso de patrocinio:**

- Centro Integral La Chinita (Fundación Ayudarte)
- Centro Integral Villa Esperanza (Fundación Ayudarte)
- Centro Integral Villas de San Pablo (LPR foundation)

# Proyección Centros Integrales 2025

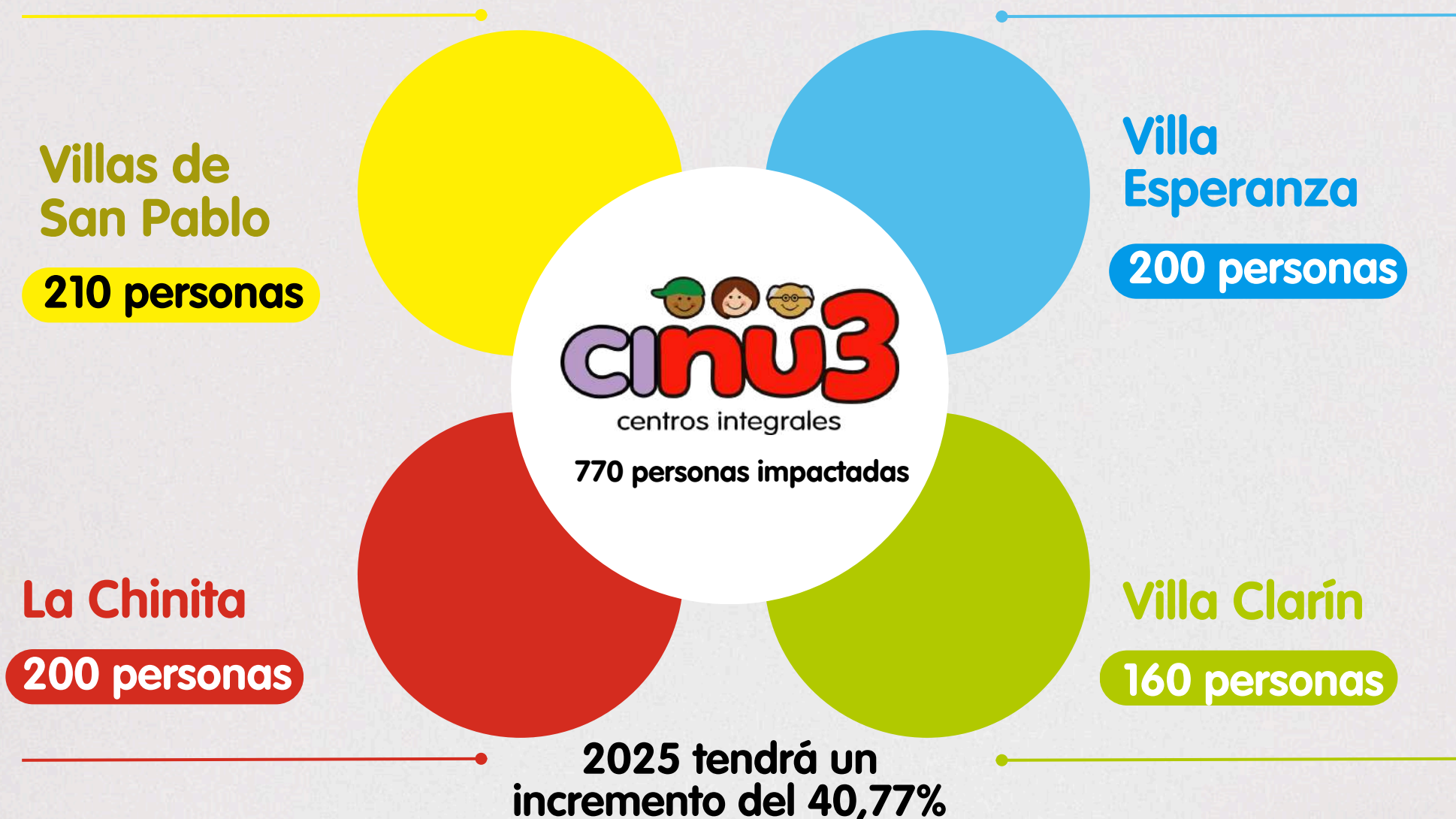

# Proyección Outletnu3



**outletnu3**  
modelo de economía circular

## Proyectos a ejecutar en 2025:

- Outlet Villas de San Pablo
- Outlet K50
- Outlet Gran Manzana Cartagena
- Outlet Calle 37 - Barranquilla
- Outlets Itinerantes corporativos.
- Outlets Itinerantes ONG's.
- Outlets Itinerantes Universidades.
- Outlets Itinerantes Plazas.

## Proyección tunu3



Para **2025**, se tiene proyectado atraer nuevos padrinos con la finalidad apadrinar el **100%** de nuestra población objetivo que representa **710 personas** de los siguientes Centros Integrales: **Villas de San Pablo, Villa Clarín, Villa Esperanza, y La Chinita.**

¡Por una vida digna para todos!



@nu3social



nu3



nu3